

Regione	Soggetto Realizzatore Comune di Roccasecca	Scala 1:10.000	Basi C.T.R. 1:5.000
Tecnico incaricato Arch. Annamaria Matassa Consulenti Dot. Geol. Domenico Marsella Dot. Geol. Paolo Sarandrea Arch. Andrea Lortto		Proiezione UTM 33 N WGS 84	
Integratori al PEC approvato col Deliberazione del Consiglio Comunale n. 31 del 05.12.2016		<b>TAV.4</b>	
Data Edizione 15 dicembre 2017			

**Legenda**

- C.O.C.
- Elem. Critico
- Elipotto
- Servizi essenziali
- ZAR - Zona di attenzione per instabilità di versante
- Zona stabile suscettibile di amplificazione\*
- Edifici strategici
- Edifici rilevanti
- Reti stradali principali**
- Autostrada
- Strada Statale
- Strada Provinciale
- Strada Comunale
- Limiti comunali
- Reticolo idrografico
- Aree di Emergenza**
- Aree di attesa
- Aree di accoglienza - Insediamenti abitativi
- Aree di accoglienza - Strutture
- Aree di accoglienza - Tendiopoli
- Aree di ammassamento

\* Per la descrizione delle Zone stabili, stabili suscettibili di amplificazione locale e zone di attenzione per instabilità, si rimanda alla relazione di Microzonazione Sismica di Livello I.

Rif.	Denominazione	Rif.	Denominazione
1	Palestra scuola elementare (via Roma)	59	Chiesa S. Rocco
2	Caserna carabinieri	60	Chiesa e convento S. Francesco
3	Palestra scuola media (via SS)	61	Chiesa s. Antonio
4	Palestra scuola media via Piave	62	Centro anziani via Roma
5	Campo di calcio via scalpello	63	Pro loco
6	Area ammassamento via scalpello	64	Residenza psichiatrica S. Tommaso
7	Stazione FS	65	Residenza psichiatrica via Montello
8	Unicredit banca	66	Ass. Misericordia - ambulanze
9	Banca pop. Del cassinate	67	Polizia locale
10	Farmacia	68	Passaggio a livello a raso
11	Farmacia	69	Viadotto s.p. Melfa
13-16	Studio medico	70	Sottopasso via Toscana
17	Scuola media scalo	71	Cavalcavia pedonale
18	Scuola infantia scalo via Lazio	72	Sottopasso
19	Scuola primaria via Roma	73-74	Cavalcavia
20	Scuola infanzia via Roma	75	Ponte sul Melfa
21	Scuola primaria scalo via De Gasperi	76	Seratoio ACEA
22	Scuola media s. Apollonia	77	Seratoio idrico
23	Istituto tecnico economico capoluogo	78	Ponte italiane capoluogo
24	Piscina comunale coperta via scalpello	79	Poste italiane via Piave
25	Piscina comunale scoperta via scalpello	80	Ideal Standard Italia
26	Campo sportivo pallavolo	81	Ag. automobile Italia
27-32	Ponte	82	Sito spa
35-39	Sottopasso	83	Meta lux srl
40-42	Viadotto	84	Mad srl
43-44	Tratto soggetto a caduta massi	85	Eolo srl carburanti
45	Sottopasso	86	Total erg
46-47	Viadotto	87	7 stelle carburanti
48	Sottopasso	88	Castello dei conti d'Acquino
49	Viadotto	89	Ponte
50	Sottopasso	90	Chiesa S. Spirito
51	Tratto soggetto ad allagamento	91	Eremo SS. Trinità'
52	Parrocchia S. Maria Assunta	92	Eremo San Michele
53	Parrocchia S. Margherita	93-95	Studio medico
54	Parrocchia SS Annunziata	96	Chiesa S. Tommaso
55	Parrocchia S. Maria delle Grazie	97	Centro sociale
56	Chiesa S. Giacomo e Filippo	98	Ponte ferroviario
57	Chiesa S. Anna	99	Depuratore
58	Chiesa S. Vito	100	Centro operativo comunale COC

Scala 1:5000

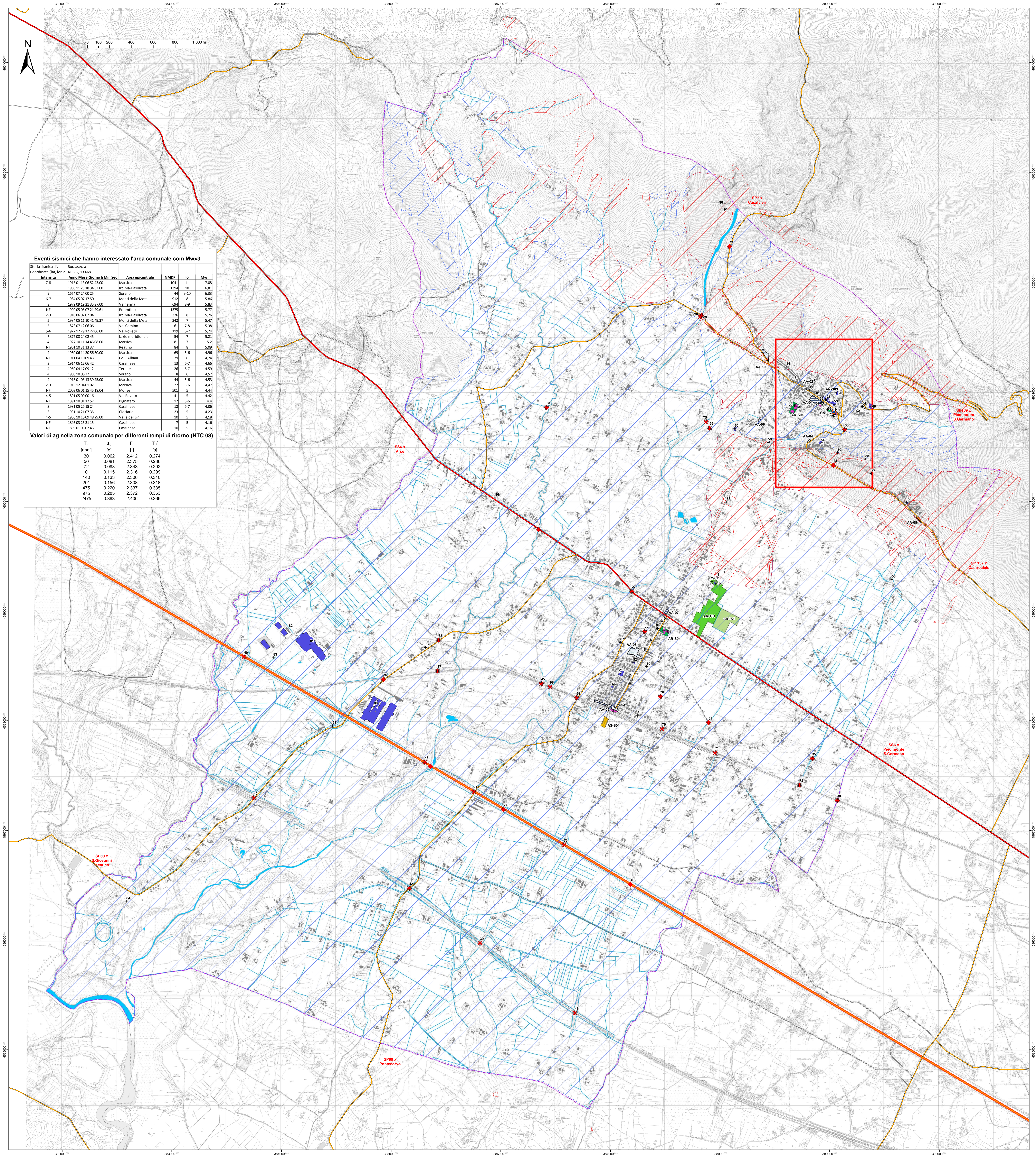
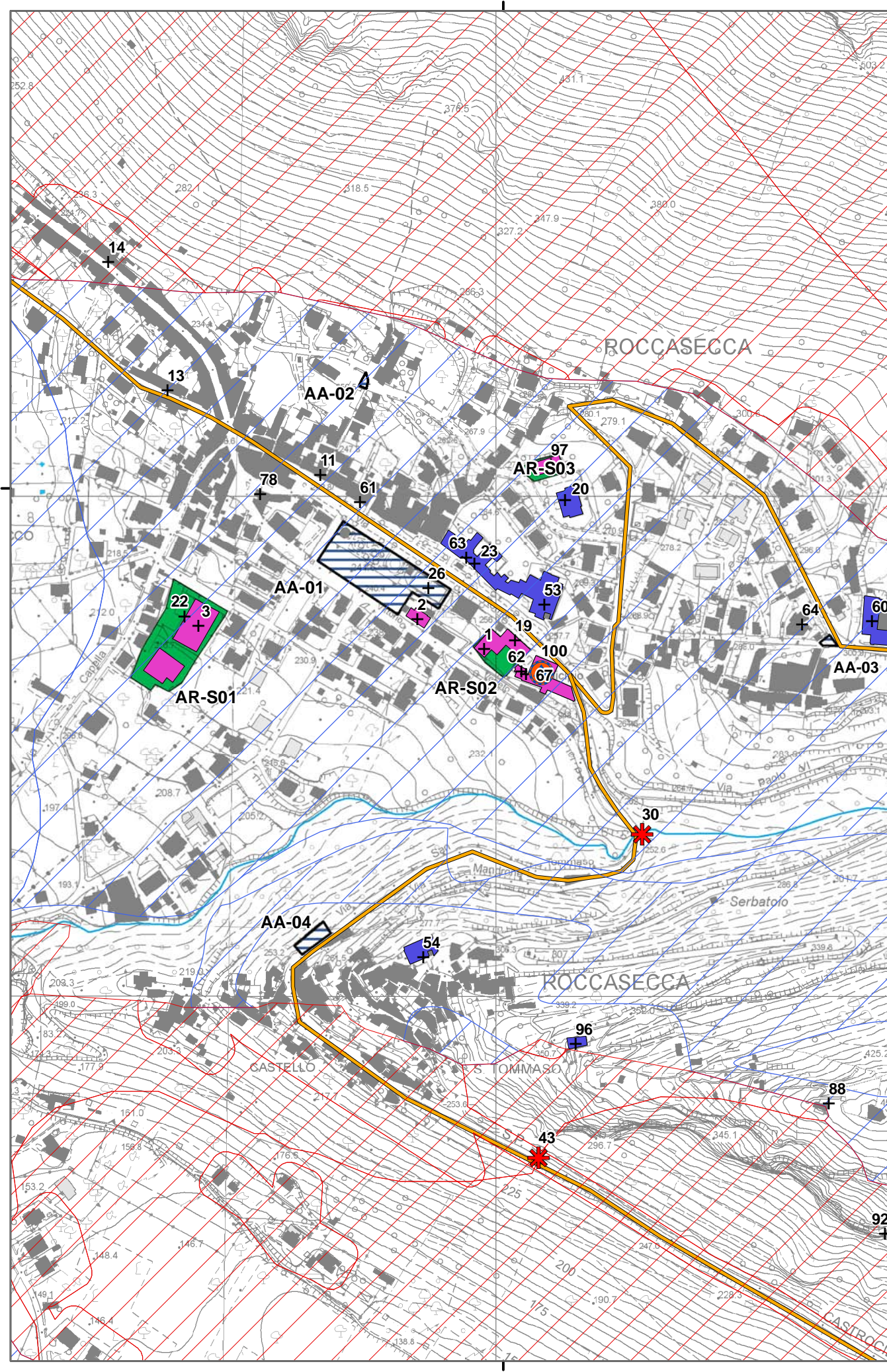

**Eventi sismici che hanno interessato l'area comunale con Mw>3**

Intensità	Anno Mese Giorno h Min Sec	Area epicentrale	NMDP	Io	Mw
7-8	1915.01.13.06.52.43.00	Marsica	1041	11	7.08
5	1980.11.23.18.14.53.00	Irpinia-Basilicata	1394	10	6.81
9	1654.07.24.00.25	Sorano	44	9-10	6.33
6-7	1984.05.07.17.50	Monti della Meta	932	8	5.86
3	1979.09.19.15.15.17.00	Valeriana	694	8-9	5.83
NF	1990.05.05.07.23.29.61	Potentino	1375		5.77
2-3	1910.06.07.02.04	Irpinia-Basilicata	376	8	5.76
5	1984.05.11.04.41.49.27	Monti della Meta	382	7	5.47
5	1873.07.12.06.06	Val Comino	61	7-8	5.38
5-6	1922.12.29.12.22.06.00	Val Roveto	119	6-7	5.24
F	1877.08.24.02.45	Lazio meridionale	34	7	5.21
4	1927.10.11.14.45.08.00	Marsica	81	7	5.2
NF	1961.10.11.13.17	Reatino	84	8	5.09
4	1980.08.14.20.16.50.00	Marsica	69	5-6	4.96
NF	1911.04.10.09.43	Colli Albani	79	6	4.74
3	1914.06.12.06.42	Casimense	13	6-7	4.66
4	1960.04.17.02.12	Treville	26	6-7	4.59
4	1908.10.06.22	Sorano	8	6	4.57
4	1913.01.03.13.39.25.00	Marsica	44	5-6	4.53
2-3	1915.12.04.01.03	Marsica	77	5-6	4.47
NF	2003.06.01.15.45.18.04	Molise	501	5	4.44
4-5	1891.05.09.00.16	Val Roveto	41	5	4.42
NF	1891.10.01.17.57	Pagliara	12	5-6	4.4
3	1931.05.26.15.24	Casimense	12	6-7	4.36
3	1931.10.21.07.35	Cocentria	23	5	4.23
4-5	1965.10.10.48.30.00	Valle del Liri	102	5	4.18
NF	1895.03.25.11.15	Casimense	7	5	4.16
NF	1899.01.05.02.45	Casimense	101	5	4.16

**Valori di ag nella zona comunale per differenti tempi di ritorno (NTC 08)**

T <sub>r</sub>	S <sub>a</sub>	F <sub>a</sub>	T <sub>c</sub>
(anni)	(g)	(g)	(g)
30	0.062	2.412	0.274
50	0.081	2.375	0.286
72	0.098	2.343	0.292
101	0.115	2.316	0.299
140	0.133	2.306	0.310
201	0.156	2.308	0.318
475	0.220	2.337	0.335
975	0.285	2.372	0.353
2475	0.393	2.406	0.369