

Comune di Roccasecca
REGIONE LAZIO
PIANO DI EMERGENZA COMUNALE
06 – CARTADELLO SCENARIO
DI RISCHIO INCENDIO O
INCENDIO DI INTERFACCIA

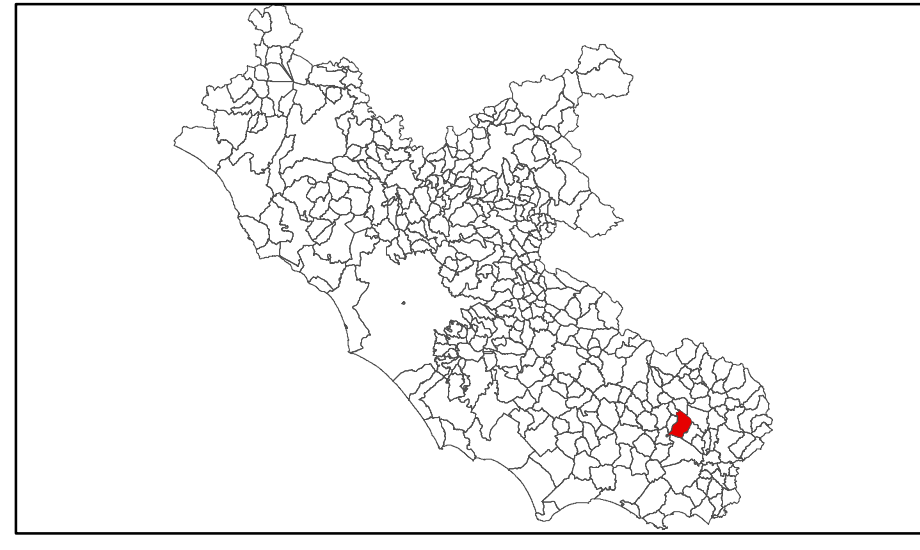

| | | | |
|--|---|-------------------------------|------------------------|
| Regione | Soggetto Realizzatore Comune di Roccasecca | Scala 1:10.000 | Basi C.T.R. 1:5.000 |
| Tecnico incaricato Arch. Annamaria Matassa Consulenti Dot. Geol. Domenico Marsella Dot. Geol. Paolo Sarandrea Arch. Andrea Lortto | | Proiezione UTM 33 N WGS 84 | |
| Integratori al PEC approvato con Deliberazione del Consiglio Comunale n. 31 del 05.12.2016 | | TAV.6 | |
| Data Edizione 15 dicembre 2017 | | | |

Legenda

- C.O.C.
- ★ Elem. Critico
- ⊕ Elipporto
- + Servizi essenziali
- Edificio strategici
- Edificio rilevanti
- Rischio Incendio**
- Aree di rischio d'interfaccia
- Edificio a rischio entro 50 m da boschi/cespugliati
- Vegetazione**
- Boschi illirici a Pistacia terebinthus e Paliurus spina-chiusa o a Cercos siliquastrum e Pistacia terebinthus
- Boschi igrofili a poppi e salice bianco e/o ad ontano nero e/o a frassino meridionale
- Boschi mesomediterranei di roverella
- Carrette collinari
- Cespugliati a dominanza di prugnolo, rovi, ginepro e/o felce aquilina
- Cespugliati d'altitudine e montani a mirtillo, ginepro nano, ranno alpino, rosacee e leguminose arbustive
- Lecoste con caducifoglie
- Nuclei forestali di neoforestazione in ambito agricolo e antificale
- Omo-ostrieti e boschiglie a carpiniella
- Pioppeti, saliceti e altre latifoglie
- Rupi e pareti interne con vegetazione casmofitica
- Limiti comunali
- Rilievo idrografico**
- Aree di attesa
- Aree di accoglienza - Insediamenti abitativi
- Aree di accoglienza - Strutture
- Aree di accoglienza - Tendiopoli
- Aree di ammassamento

| Rif. | Denominazione | Rif. | Denominazione |
|-------|---|-------|-------------------------------------|
| 1 | Palestra scuola elementare (via Roma) | 59 | Chiesa S. Rocco |
| 2 | Caserma carabinieri | 60 | Chiesa e convento S. Francesco |
| 3 | Palestra scuola media (via SS) | 61 | Chiesa s. Antonio |
| 4 | Palestra scuola media via Piave | 62 | Centro anziani via Roma |
| 5 | Campo di calcio via scalpello | 63 | Pro loco |
| 6 | Area ammassamento via scalpello | 64 | Residenza psichiatrica S. Tommaso |
| 7 | Stazione FS | 65 | Residenza psichiatrica via Montello |
| 8 | Unicredit banca | 66 | Ass. Misericordia - ambulanze |
| 9 | Banca pop. Del cassinate | 67 | Polizia locale |
| 10 | Farmacia | 68 | Passaggio a livello a raso |
| 11 | Farmacia | 69 | Viadotto s.p. Melfa |
| 13-16 | Studio medico | 70 | Sottopasso via Toscana |
| 17 | Scuola media scalo | 71 | Cavalcavia pedonale |
| 18 | Scuola infanzia scalo via Lazio | 72 | Sottopasso |
| 19 | Scuola primaria via Roma | 73-74 | Cavalcavia |
| 20 | Scuola infanzia via Roma | 75 | Ponte sul Melfa |
| 21 | Scuola primaria scalo via De Gasperi | 76 | Serbatoio ACEA |
| 22 | Scuola media s. Apollonia | 77 | Serbatoio idrico |
| 23 | Istituto tecnico economico capoluogo | 78 | Poste italiane capoluogo |
| 24 | Piscina comunale coperta via scalpello | 79 | Poste italiane via Piave |
| 25 | Piscina comunale scoperta via scalpello | 80 | Ideal Standard Italia |
| 26 | Campo sportivo pallavolo | 81 | Ag. automobile Italia |
| 27-32 | Ponte | 82 | Sito spa |
| 35-39 | Sottopasso | 83 | Meta lux srl |
| 40-42 | Viadotto | 84 | Mad srl |
| 43-44 | Tratto soggetto a caduta massi | 85 | Eolo srl carburanti |
| 45 | Sottopasso | 86 | Total erg |
| 46-47 | Viadotto | 87 | 7 stelle carburanti |
| 48 | Sottopasso | 88 | Castello dei conti d'Acquino |
| 49 | Viadotto | 89 | Ponte |
| 50 | Sottopasso | 90 | Chiesa S. Spirito |
| 51 | Tratto soggetto ad allagamento | 91 | Eremo SS. Trinita' |
| 52 | Parrocchia S. Maria Assunta | 92 | Eremo San Michele |
| 53 | Parrocchia S. Margherita | 93-95 | Studio medico |
| 54 | Parrocchia SS Annunziata | 96 | Chiesa S. Tommaso |
| 55 | Parrocchia S. Maria delle Grazie | 97 | Centro sociale |
| 56 | Chiesa S. Giacomo e Filippo | 98 | Ponte ferroviario |
| 57 | Chiesa S. Anna | 99 | Depuratore |
| 58 | Chiesa S. Vito | 100 | Centro operativo comunale COC |

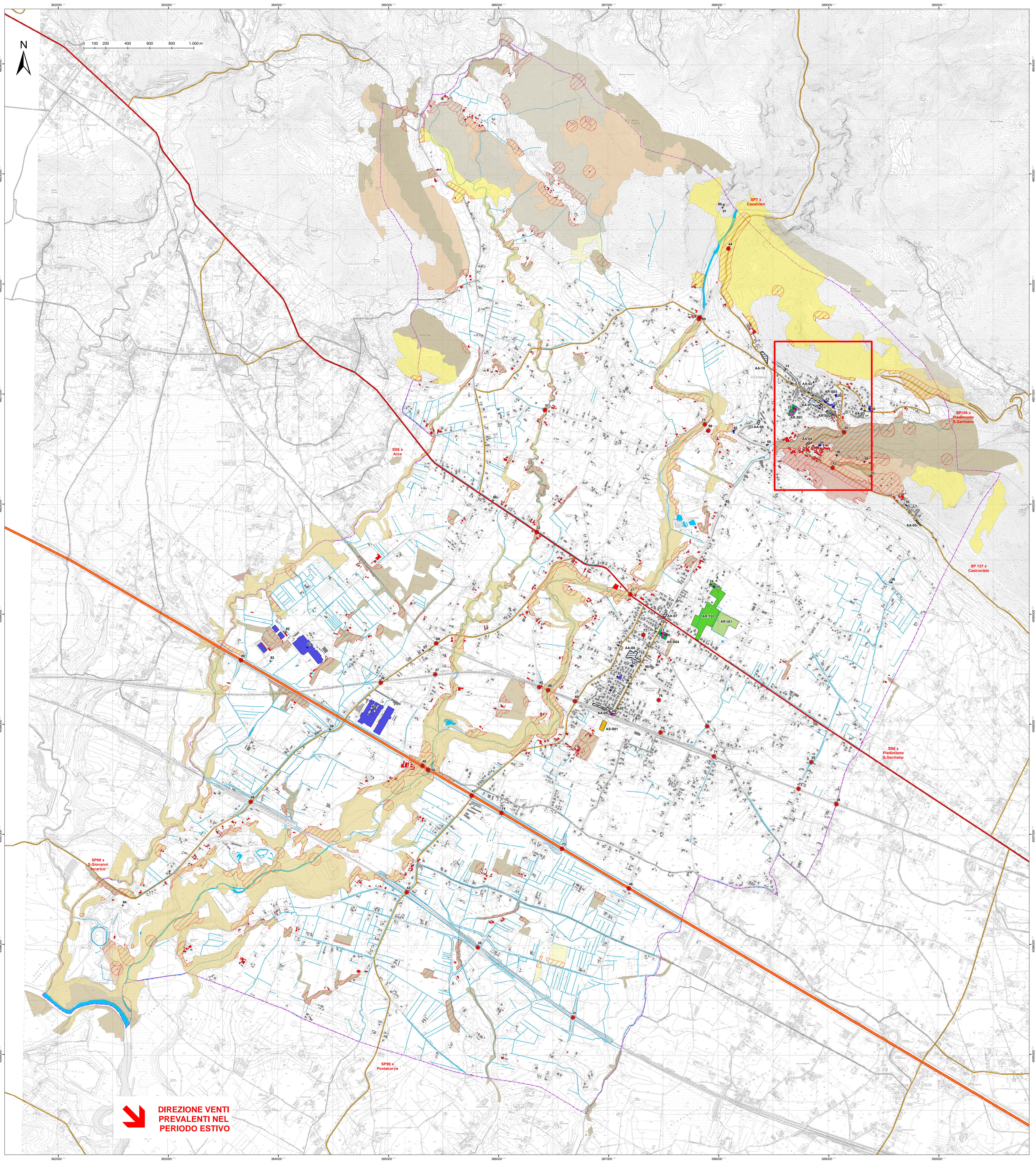
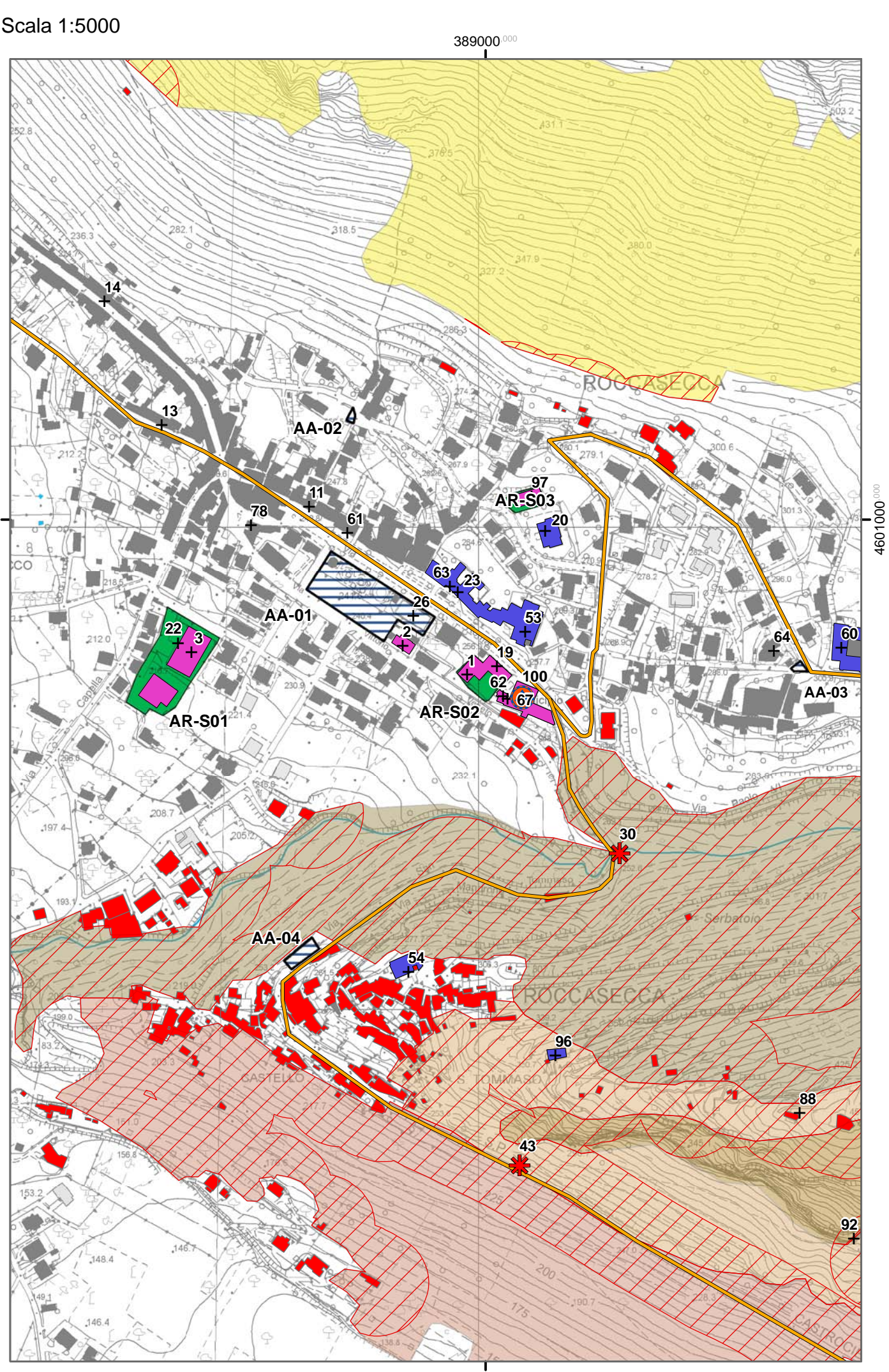

**DIREZIONE VENTI
PREVALENTI NEL
PERIODO ESTIVO**